L’action intersectorielle : une voie d’action pour soutenir le développement du langage des enfants, TOUS ENSEMBLE!

Mélissa Di Sante, Ph. D., orthophoniste
89e congrès de l’ACFAS
Colloque 103

12 mai 2022

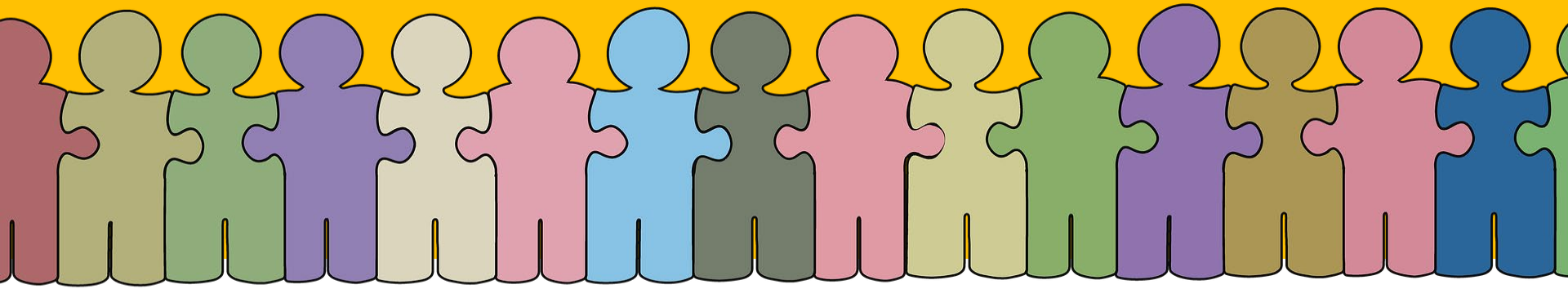

CReSP
Centre de recherche en santé publique

CHAIRE DE RECHERCHE DU CANADA
APPROCHES COMMUNAUTAIRES ET INÉGALITÉS DE SANTÉ

Fonds de recherche Société et culture
Québec

Le développement langagier harmonieux: **une responsabilité collective**

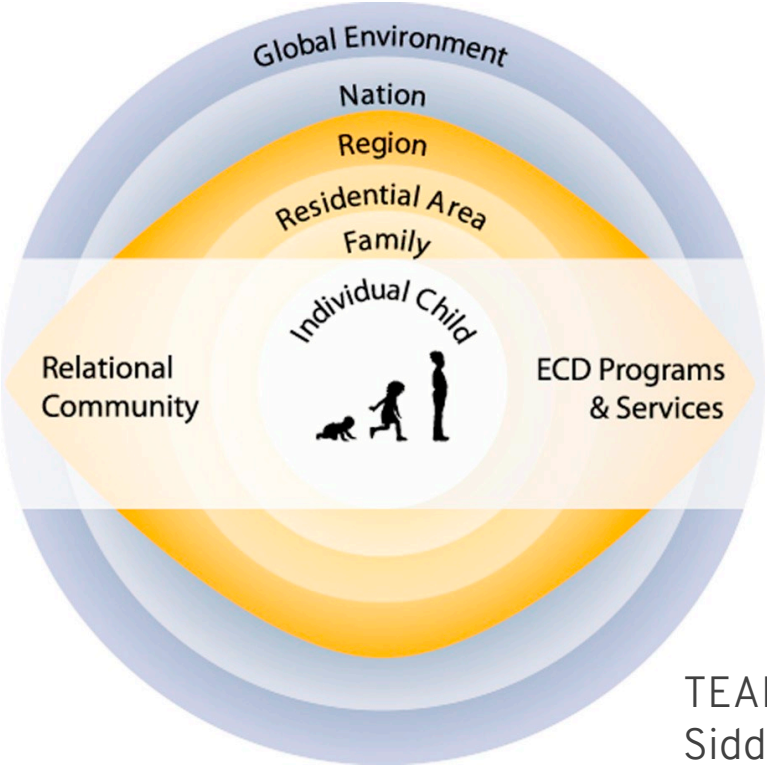

TEAM-ECD
Siddiqi et al., 2007

Le développement langagier harmonieux:
des déterminants sur lesquels agir

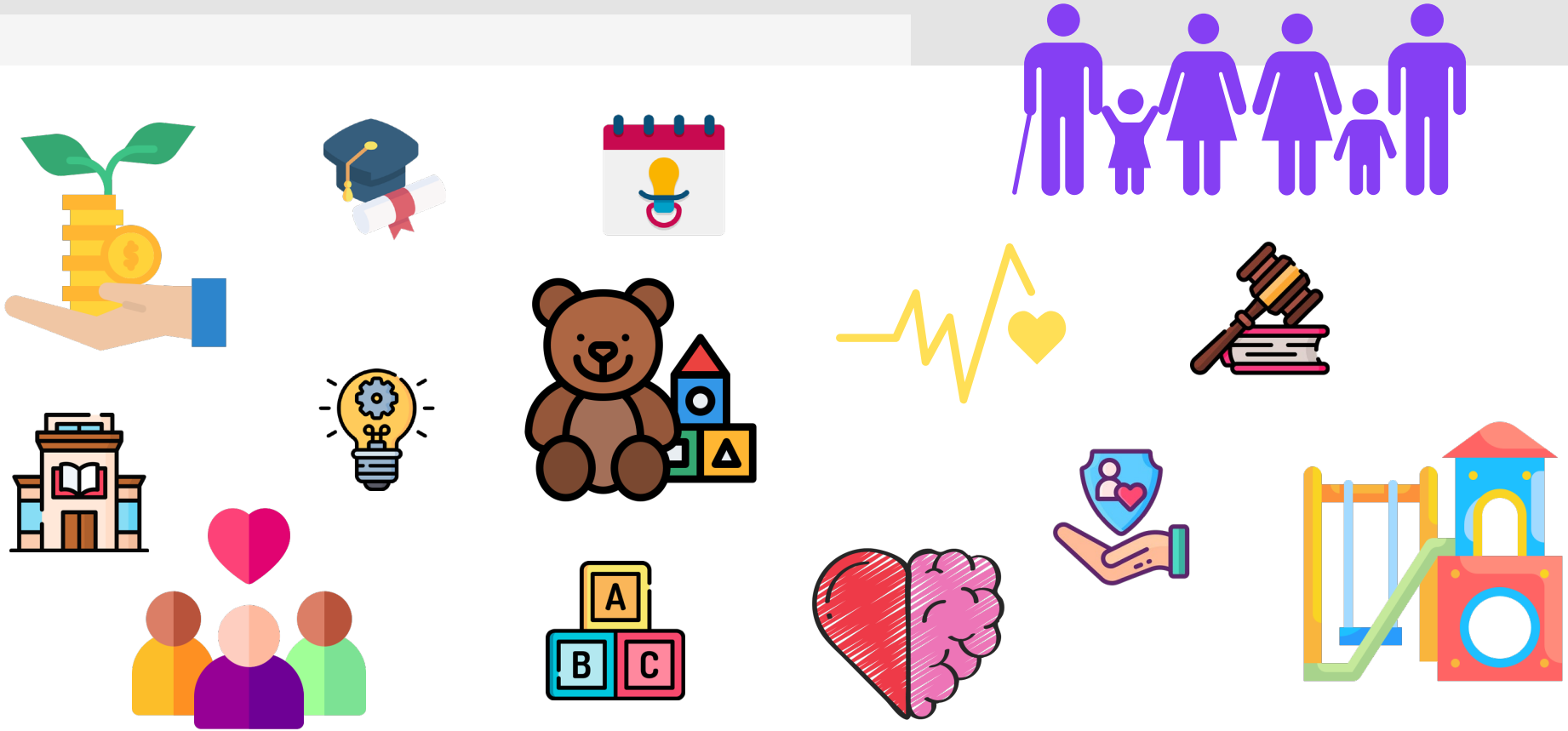

« Comment ? »

- Mobilisation communautaire pour le développement langagier des enfants : étude de cas rétrospective dans un quartier montréalais (Superviseure : Louise Potvin)

- L'action intersectorielle locale comme objet d'étude et stratégie pour agir sur les déterminants sociaux de la santé

CReSP
Centre de recherche en santé publique

CHAIRE DE RECHERCHE DU CANADA
APPROCHES COMMUNAUTAIRES ET INÉGALITÉS DE SANTÉ

Fonds de recherche
Société et culture
Québec

L’action intersectorielle pour la santé

Mobilisation d’acteurs de différents secteurs de la société ayant le pouvoir d’améliorer la disponibilité et l’accessibilité à des ressources qui contribuent à la santé des individus

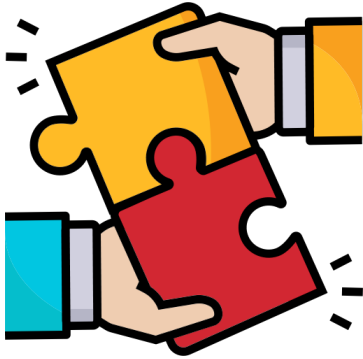

L’action intersectorielle pour la santé

Mobilisation d’acteurs de **différents secteurs de la société** ayant le pouvoir d’améliorer la disponibilité et l’accessibilité à des ressources qui contribuent à la santé des individus

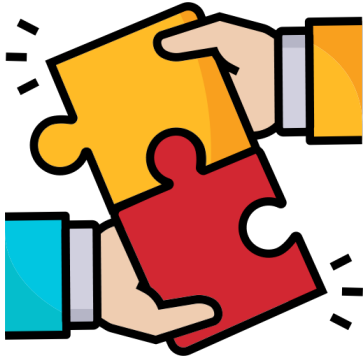

L’action intersectorielle pour la santé

Mobilisation d’acteurs de différents secteurs de la société ayant le pouvoir d’améliorer la disponibilité et l’accessibilité à des **ressources qui contribuent à la santé** des individus

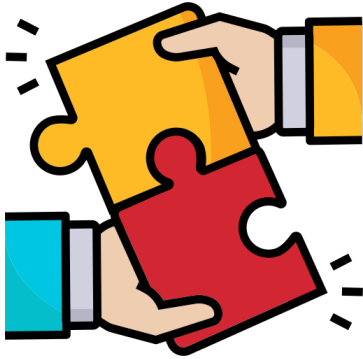

Les ressources qui contribuent à la santé …

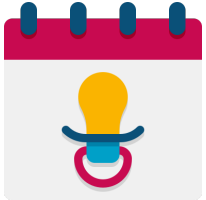

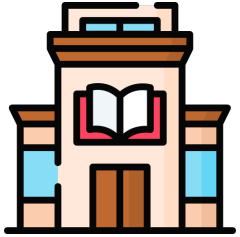

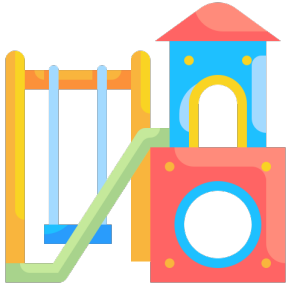

… se retrouvent en grande partie à l’extérieur du système de santé

Les **acteurs** qui ont un pouvoir d'agir …

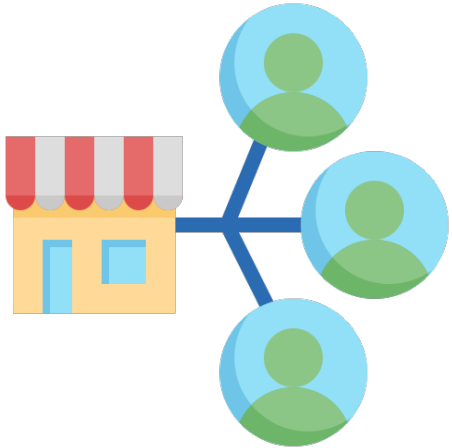

- Organisatrices communautaires
- Enseignantes
- Éducatrices en milieu de garde
- Bibliothèques / bibliothécaires
- Municipalités / représentants / élus

… **se retrouvent aussi** en grande partie à l'extérieur du système de santé !

L’action intersectorielle : espace d’innovation

(e.g., Bilodeau et al., 2019)

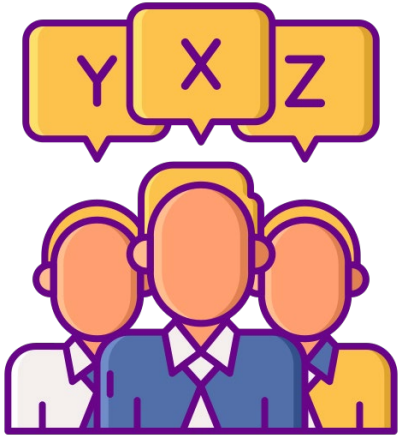

L’**hétérogénéité** des partenariats :

Catalyseur d’actions et de solutions innovantes pour agir sur les déterminants sociaux du développement de l’enfant ?

L’action intersectorielle autour du langage:
Quelques constats tirés d’une étude de cas

L’importance d’actions de constitution du réseau

Se greffer à un partenariat déjà établi en petite enfance

Consulter la communauté d’intérêt

L’action intersectorielle … et maintenant ?

- Sur quel déterminant social du développement langagier pourrais-je agir ?
- Qui sont mes alliés dans ma communauté locale ?
- Quelle(s) action(s) novatrice(s) pourrait-on poser pour agir sur ce déterminant ?
- …

Merci !

Mélissa Di Sante, Ph. D., orthophoniste
89e congrès de l'ACFAS
Colloque 103
melissa.di.sante@umontreal.ca

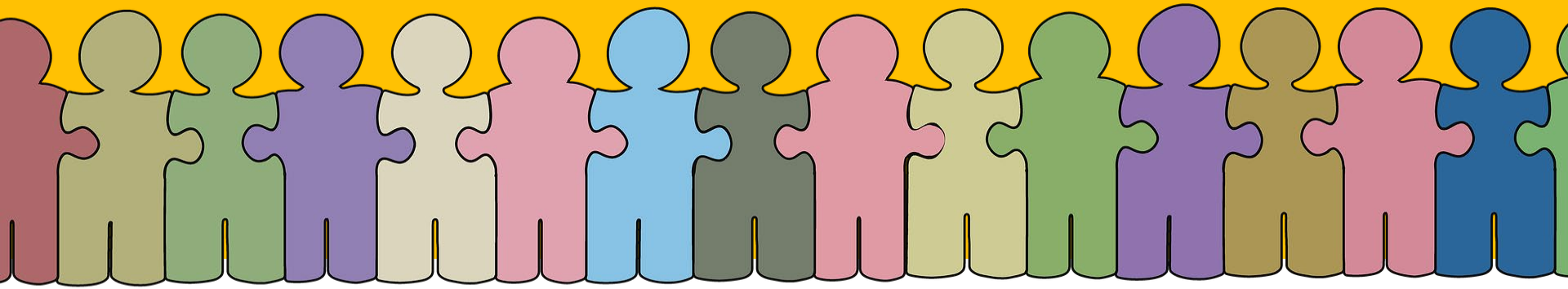

CReSP
Centre de recherche en santé publique

CHAIRE DE RECHERCHE DU CANADA
APPROCHES COMMUNAUTAIRES ET INÉGALITÉS DE SANTÉ

Fonds de recherche Société et culture
Québec